



Corporación del
Mercado Central
de Buenos Aires

AREA / NOMBRE

ANEXO II
REMODELACIÓN 4° PISO

DOMICILIO

CENTRO ADMINISTRATIVO
CMCBA - TAPIALES

AREAS & PORCENTAJES

TITULO DE HOJA

AR 01 - Sector Existente N2

ESCALA

1:100

HOJA

01

NORTE



FECHA

03/01/2020

REVISION

EO

PUBLICACIÓN

2019.XX-REMODELACIÓN P4 N2-AR-03-200103.DWG

ANOTACIONES

| Nº | FECHA | AUTOR | COMENTARIOS |
|----|---------------|-------|-------------|
| EO | 03-01 2020 | ST | - |
| A | | | |
| B | | | |
| C | | | |

AVISO IMPORTANTE

ES IMPORTANTE Y RESPONSABILIDAD DE CADA
PROVEEDOR QUE PARTICIPA EN ESTE PROYECTO,
COMPROBAR LAS MEDIDAS EXACTAS Y LA
SITUACIÓN ANTES DEL INICIO DE LOS TRABAJOS DE
PRODUCCIÓN Y/O INSTALACIÓN.

SERÁ RESPONSABILIDAD DE LA CONSTRUCTORA
REALIZAR EL REPLANTEO DE LAS MEDIDAS DE LA
OBRA AL INICIO DE ÉSTA. EN CASO DE
DISCREPANCIA CON LOS PLANOS SE COMUNICARÁ A
LA DO.

TODAS LAS MEDIDAS ESTARÁN SUJETAS A
MEDICIÓN EN OBRA.

(54-11) 4480-5500
TAPIALES - ARGENTINA
INFO@MERCADOCENTRAL.GOB.AR
WWW.MERCADOCENTRAL.GOB.AR

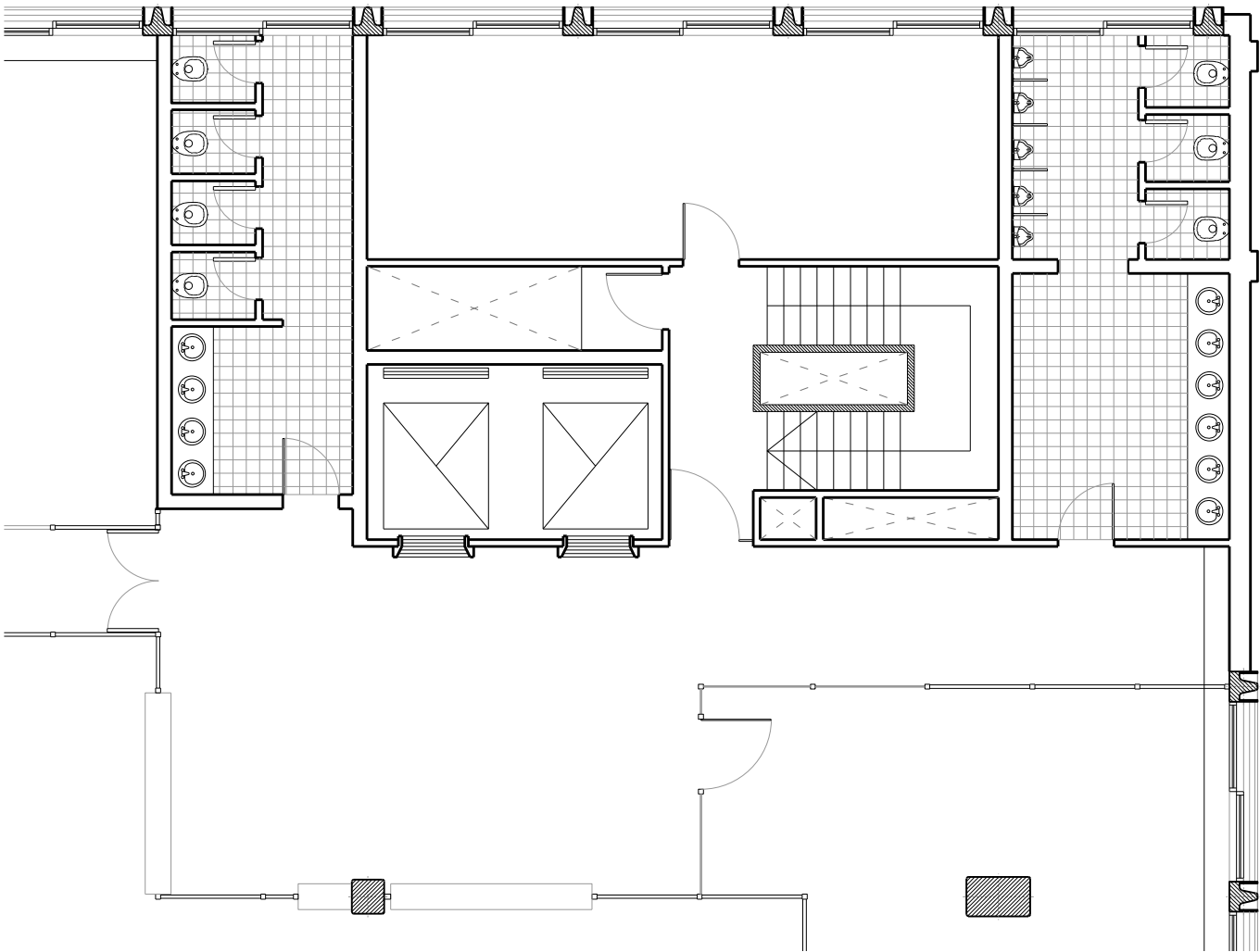

NUCLEO 2 PISO 5° –
SANITARIOS HOMBRES Y MUJERES
SITUACIÓN ACTUAL



Corporación del
Mercado Central
de Buenos Aires

AREA / NOMBRE

ANEXO II
REMODELACIÓN 4° PISO

DOMICILIO

CENTRO ADMINISTRATIVO
CMCBA - TAPIALES

AREAS & PORCENTAJES

TITULO DE HOJA

AR 02 - Piso Nuevo N2

ESCALA

1:100

HOJA

02

NORTE



FECHA

03/01/2020

REVISION

EO

PUBLICACIÓN

2019.XX-REMODELACIÓN P4 N2-AR-03-200103.DWG

ANOTACIONES

| N° | FECHA | AUTOR | COMENTARIOS |
|----|---------------|-------|-------------|
| EO | 03-01 2020 | ST | - |
| A | | | |
| B | | | |
| C | | | |

AVISO IMPORTANTE

ES IMPORTANTE Y RESPONSABILIDAD DE CADA
PROVEEDOR QUE PARTICIPA EN ESTE PROYECTO,
COMPROBAR LAS MEDIDAS EXACTAS Y LA
SITUACIÓN ANTES DEL INICIO DE LOS TRABAJOS DE
PRODUCCIÓN Y/O INSTALACIÓN.

SERÁ RESPONSABILIDAD DE LA CONSTRUCTORA
REALIZAR EL REPLANTEO DE LAS MEDIDAS DE LA
OBRA AL INICIO DE ÉSTA. EN CASO DE
DISCREPANCIA CON LOS PLANOS SE COMUNICARÁ A
LA DO.

TODAS LAS MEDIDAS ESTARÁN SUJETAS A
MEDICIÓN EN OBRA.

(54-11) 4480-5500
TAPIALES - ARGENTINA
INFO@MERCADOCENTRAL.GOB.AR
WWW.MERCADOCENTRAL.GOB.AR

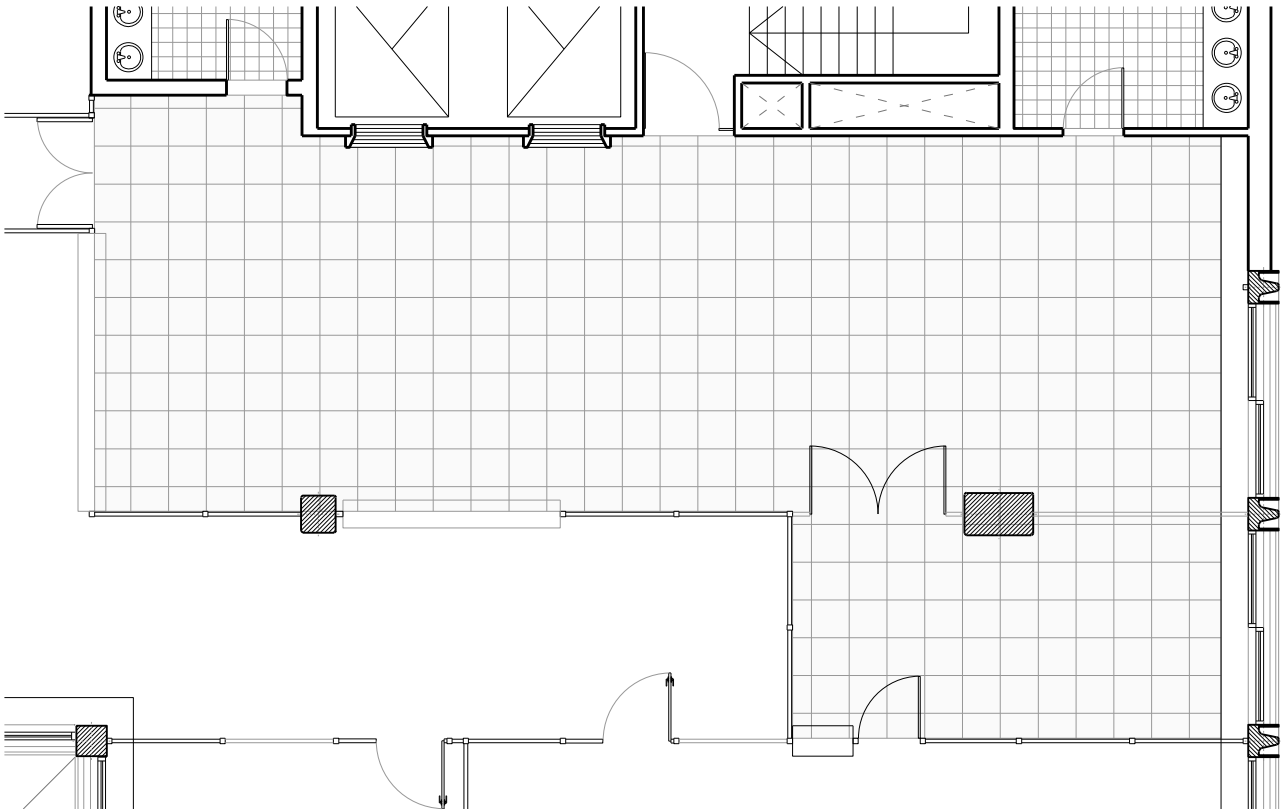

NUCLEO 2 PISO 5°
PISO VINILICO NUEVO – 95 m2
SITUACIÓN PROYECTO



Corporación del
Mercado Central
de Buenos Aires

AREA / NOMBRE

ANEXO II
REMODELACIÓN 4° PISO

DOMICILIO

CENTRO ADMINISTRATIVO
CMCBA - TAPIALES

AREAS & PORCENTAJES

TITULO DE HOJA

AR 03 - B° Damas Existente

ESCALA

1:50

HOJA

03

NORTE



FECHA

03/01/2020

REVISION

EO

PUBLICACIÓN

2019.XX-REMODELACIÓN P4 N2-AR-03-200103.DWG

ANOTACIONES

| N° | FECHA | AUTOR | COMENTARIOS |
|----|---------------|-------|-------------|
| EO | 03-01 2020 | ST | - |
| A | | | |
| B | | | |
| C | | | |

AVISO IMPORTANTE

ES IMPORTANTE Y RESPONSABILIDAD DE CADA
PROVEEDOR QUE PARTICIPA EN ESTE PROYECTO,
COMPROBAR LAS MEDIDAS EXACTAS Y LA
SITUACIÓN ANTES DEL INICIO DE LOS TRABAJOS DE
PRODUCCIÓN Y/O INSTALACIÓN.

SERÁ RESPONSABILIDAD DE LA CONSTRUCTORA
REALIZAR EL REPLANTEO DE LAS MEDIDAS DE LA
OBRA AL INICIO DE ÉSTA. EN CASO DE
DISCREPANCIA CON LOS PLANOS SE COMUNICARÁ A
LA DO.

TODAS LAS MEDIDAS ESTARÁN SUJETAS A
MEDICIÓN EN OBRA.

(54-11) 4480-5500
TAPIALES - ARGENTINA
INFO@MERCADOCENTRAL.GOB.AR
WWW.MERCADOCENTRAL.GOB.AR

BAÑO DAMAS
SITUACIÓN ACTUAL

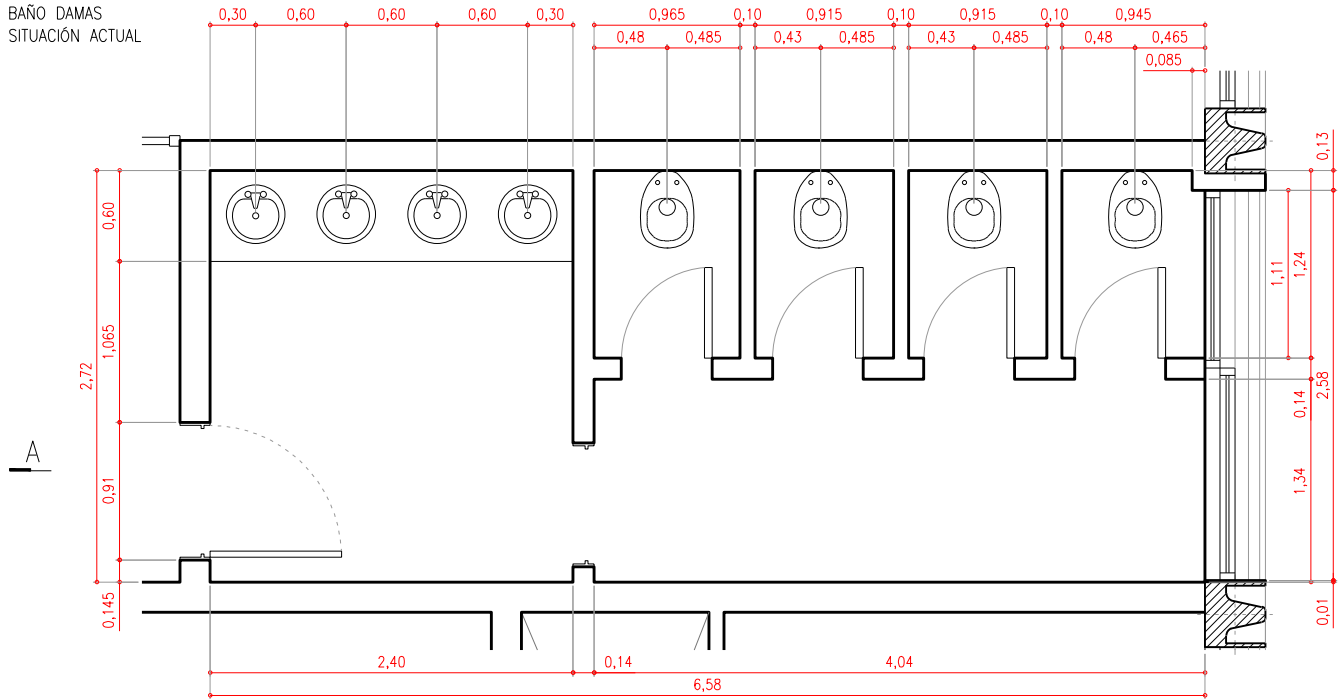

PLANTA

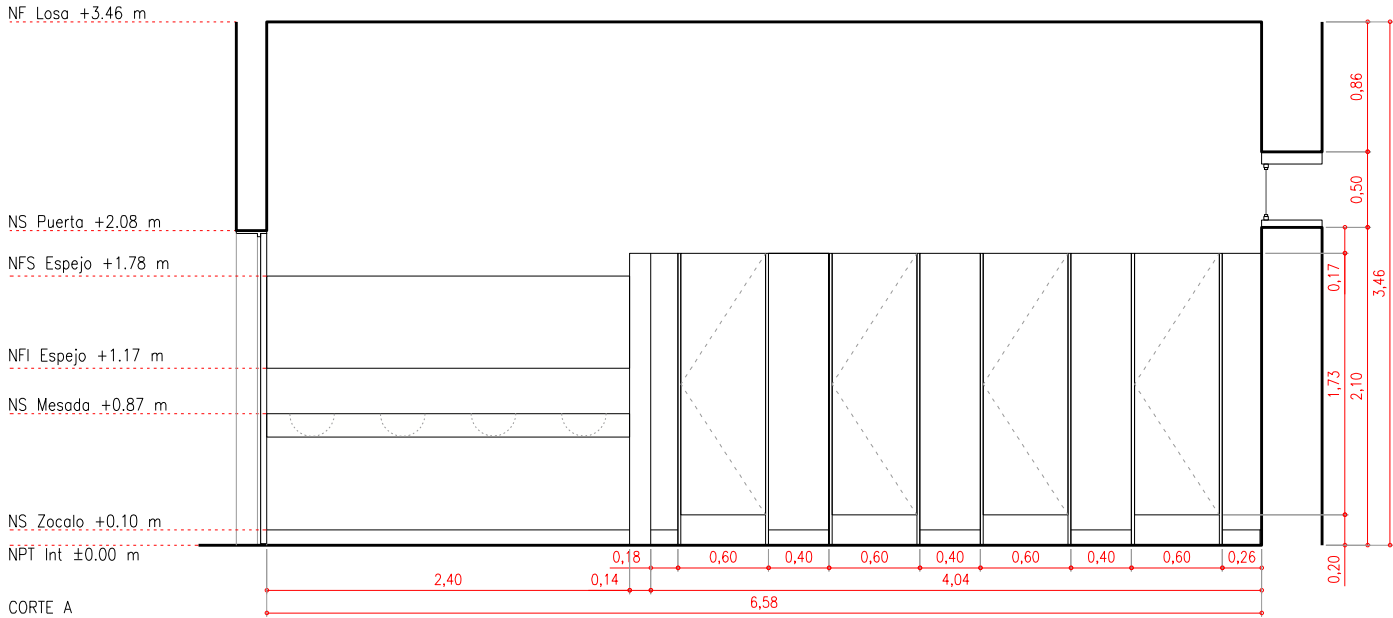

CORTE A

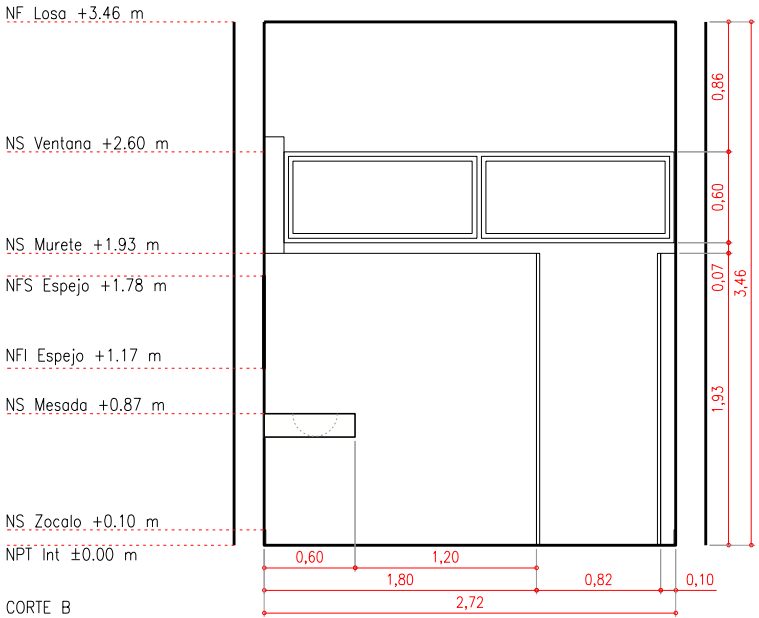

CORTE B



Corporación del
Mercado Central
de Buenos Aires

AREA / NOMBRE

ANEXO II REMODELACIÓN 4° PISO

DOMICILIO

CENTRO ADMINISTRATIVO
CMCBA - TAPIALES

AREAS & PORCENTAJES

TITULO DE HOJA

AR 04 - B° Caballeros Exist

ESCALA

1:50

HOJA

04

NORTE



FECHA

03/01/2020

REVISION

EO

PUBLICACIÓN

2019.XX-REMODELACIÓN P4 N2-AR-03-200103.DWG

ANOTACIONES

| N° | FECHA | AUTOR | COMENTARIOS |
|----|---------------|-------|-------------|
| EO | 03-01 2020 | ST | - |
| A | | | |
| B | | | |
| C | | | |

AVISO IMPORTANTE

ES IMPORTANTE Y RESPONSABILIDAD DE CADA
PROVEEDOR QUE PARTICIPA EN ESTE PROYECTO,
COMPROBAR LAS MEDIDAS EXACTAS Y LA
SITUACIÓN ANTES DEL INICIO DE LOS TRABAJOS DE
PRODUCCIÓN Y/O INSTALACIÓN.

SERÁ RESPONSABILIDAD DE LA CONSTRUCTORA
REALIZAR EL REPLANTEO DE LAS MEDIDAS DE LA
OBRA AL INICIO DE ÉSTA. EN CASO DE
DISCREPANCIA CON LOS PLANOS SE COMUNICARÁ A
LA DO.

TODAS LAS MEDIDAS ESTARÁN SUJETAS A
MEDICIÓN EN OBRA.

(54-11) 4480-5500
TAPIALES - ARGENTINA
INFO@MERCADOCENTRAL.GOB.AR
WWW.MERCADOCENTRAL.GOB.AR

BAÑO CABALLEROS
SITUACIÓN ACTUAL

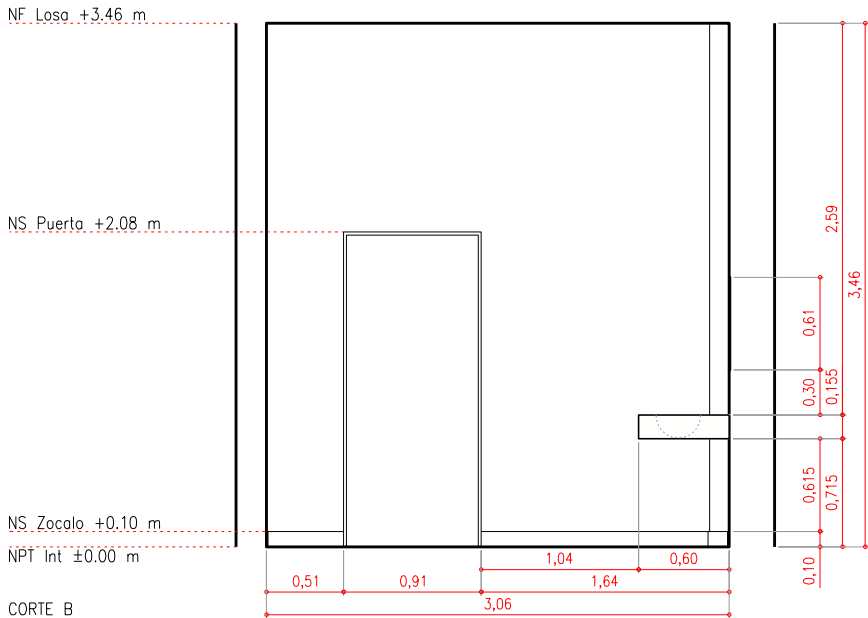
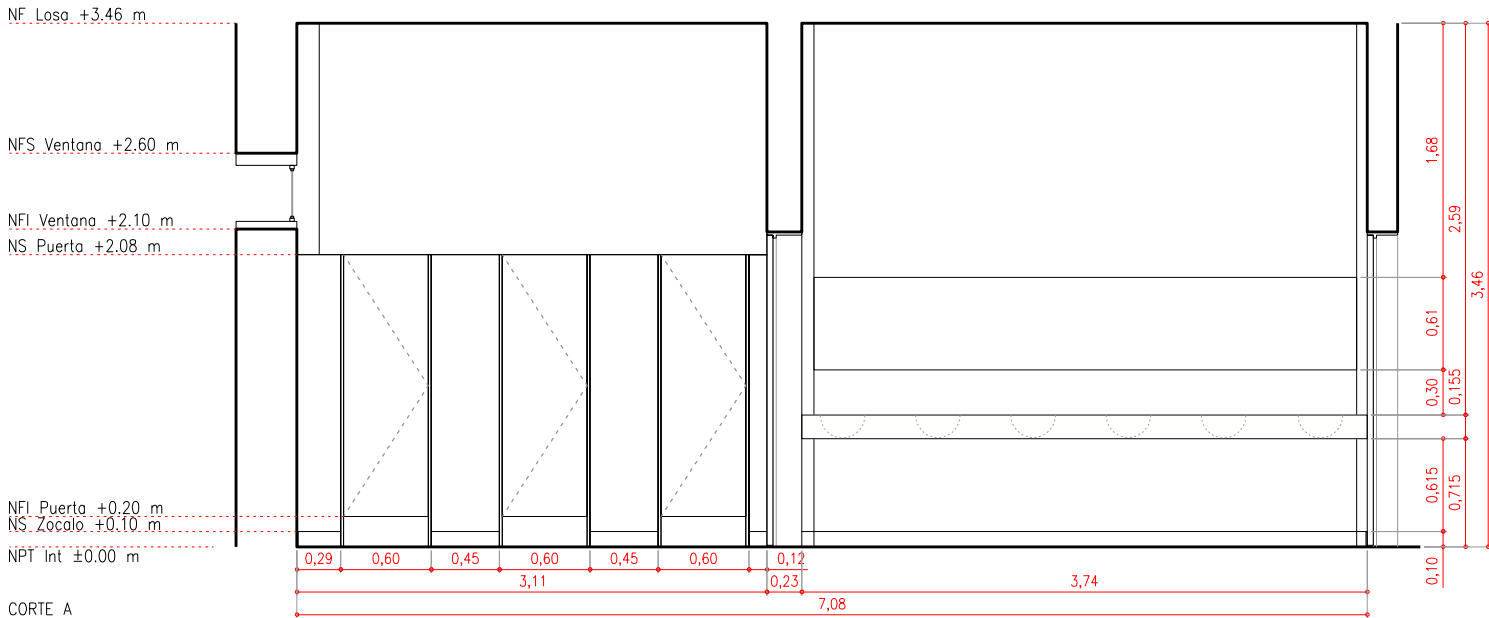
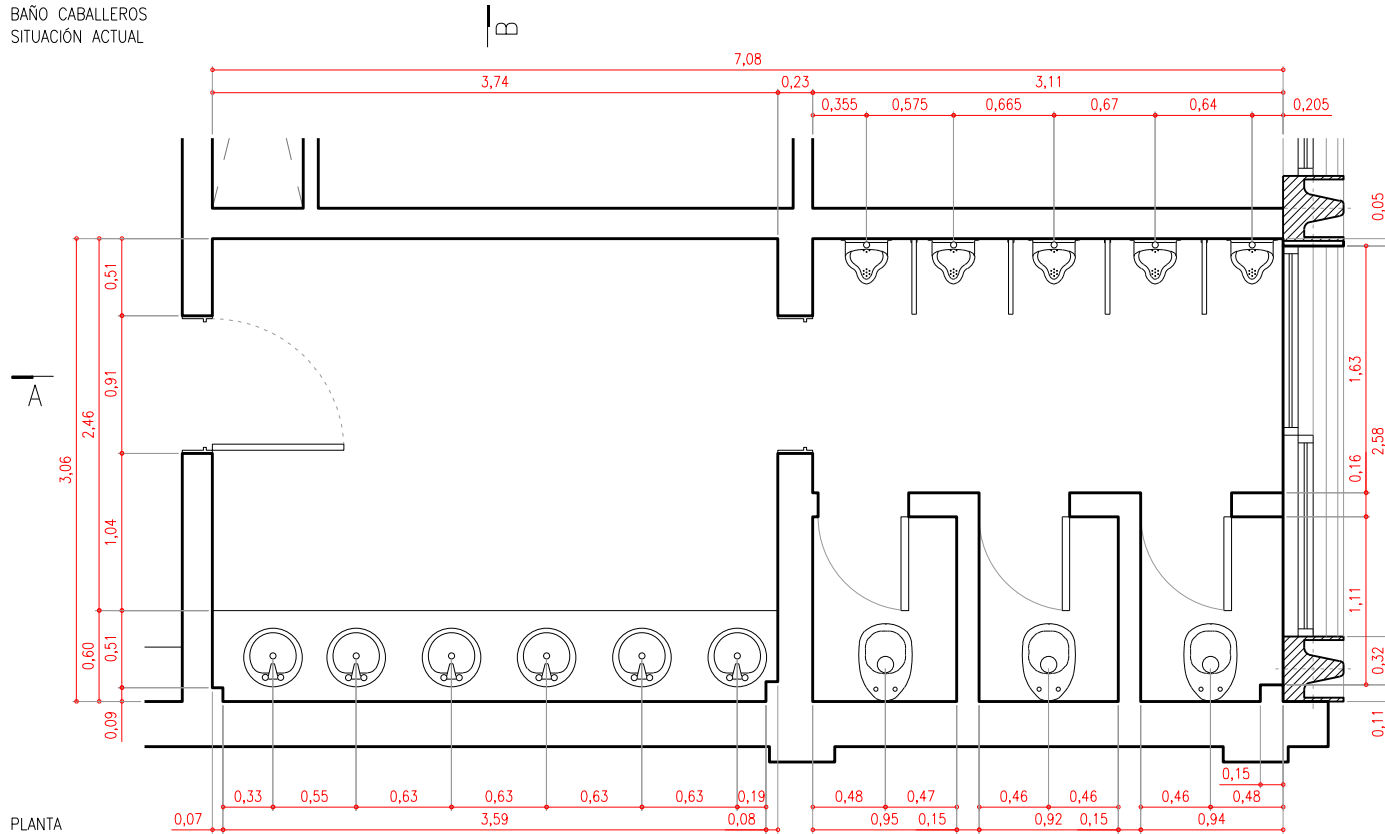



Corporación del
Mercado Central
de Buenos Aires

AREA / NOMBRE

ANEXO II
REMODELACIÓN 4° PISO

DOMICILIO

CENTRO ADMINISTRATIVO
CMCBA - TAPIALES

AREAS & PORCENTAJES

TITULO DE HOJA

AR 05 - Demolición Baños

ESCALA

1:50

HOJA

05

NORTE



FECHA

03/01/2020

REVISION

EO

PUBLICACIÓN

2019.XX-REMDELACIÓN P4 N2-AR-03-200103.DWG

ANOTACIONES

| Nº | FECHA | AUTOR | COMENTARIOS |
|----|---------------|-------|-------------|
| EO | 03-01 2020 | ST | - |
| A | | | |
| B | | | |
| C | | | |

AVISO IMPORTANTE

ES IMPORTANTE Y RESPONSABILIDAD DE CADA
PROVEEDOR QUE PARTICIPA EN ESTE PROYECTO,
COMPROBAR LAS MEDIDAS EXACTAS Y LA
SITUACIÓN ANTES DEL INICIO DE LOS TRABAJOS DE
PRODUCCIÓN Y/O INSTALACIÓN.

SERÁ RESPONSABILIDAD DE LA CONSTRUCTORA
REALIZAR EL REPLANTEO DE LAS MEDIDAS DE LA
OBRA AL INICIO DE ÉSTA. EN CASO DE
DISCREPANCIA CON LOS PLANOS SE COMUNICARÁ A
LA DO.

TODAS LAS MEDIDAS ESTARÁN SUJETAS A
MEDICIÓN EN OBRA.

(54-11) 4480-5500
TAPIALES - ARGENTINA
INFO@MERCADOCENTRAL.GOB.AR
WWW.MERCADOCENTRAL.GOB.AR

BAÑO DAMAS
DEMOLICIÓN

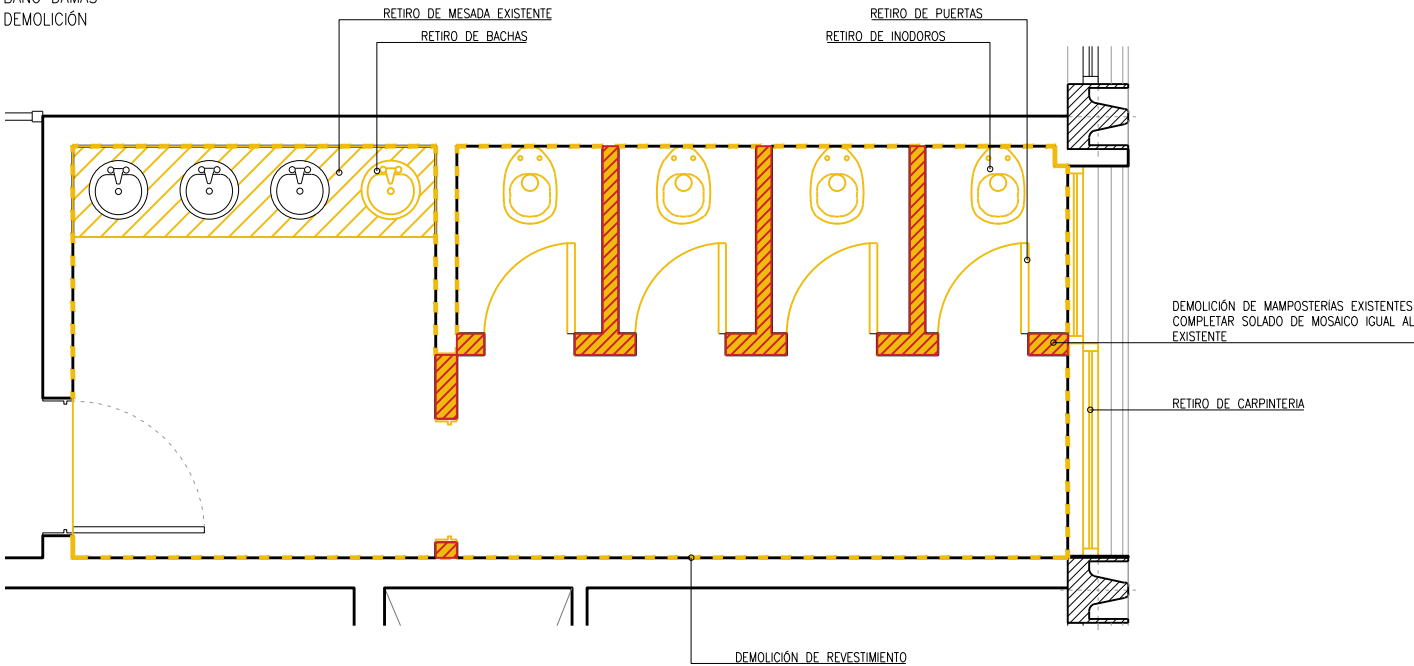

BAÑO CABALLEROS
DEMOLICIÓN

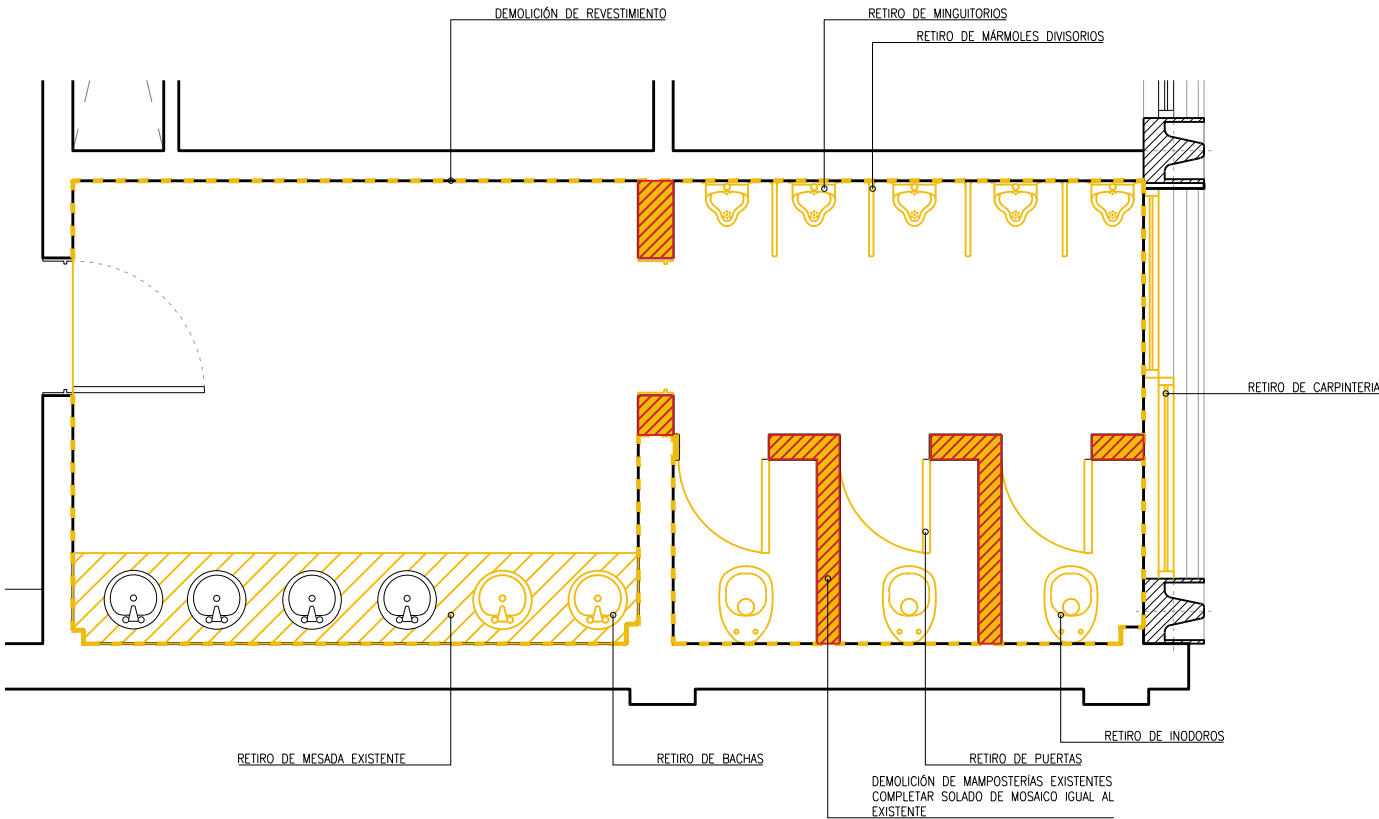



Corporación del
Mercado Central
de Buenos Aires

AREA / NOMBRE

ANEXO II REMODELACIÓN 4° PISO

DOMICILIO

CENTRO ADMINISTRATIVO
CMCBA - TAPIALES

AREAS & PORCENTAJES

TITULO DE HOJA

AR 06 - B° Damas Proyecto

ESCALA

1:50

HOJA

06

NORTE



FECHA

03/01/2020

REVISION

EO

PUBLICACIÓN

2019.XX-REMODELACIÓN P4 N2-AR-03-200103.DWG

ANOTACIONES

| N° | FECHA | AUTOR | COMENTARIOS |
|----|---------------|-------|-------------|
| EO | 03-01 2020 | ST | - |
| A | | | |
| B | | | |
| C | | | |

AVISO IMPORTANTE

ES IMPORTANTE Y RESPONSABILIDAD DE CADA
PROVEEDOR QUE PARTICIPA EN ESTE PROYECTO,
COMPROBAR LAS MEDIDAS EXACTAS Y LA
SITUACIÓN ANTES DEL INICIO DE LOS TRABAJOS DE
PRODUCCIÓN Y/O INSTALACIÓN.

SERÁ RESPONSABILIDAD DE LA CONSTRUCTORA
REALIZAR EL REPLANTEO DE LAS MEDIDAS DE LA
OBRA AL INICIO DE ÉSTA. EN CASO DE
DISCREPANCIA CON LOS PLANOS SE COMUNICARÁ A
LA DO.

TODAS LAS MEDIDAS ESTARÁN SUJETAS A
MEDICIÓN EN OBRA.

(54-11) 4480-5500
TAPIALES - ARGENTINA
INFO@MERCADOCENTRAL.GOB.AR
WWW.MERCADOCENTRAL.GOB.AR

BAÑO DAMAS
PROYECTO

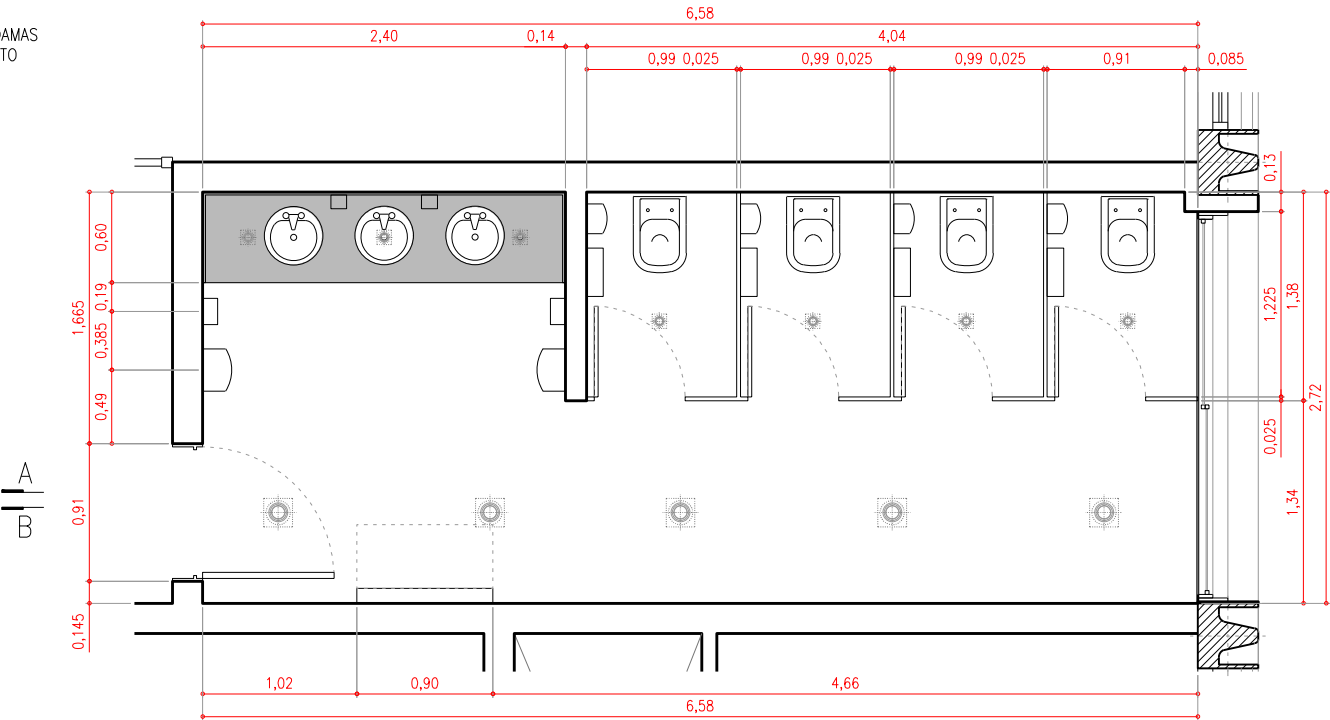

PLANTA

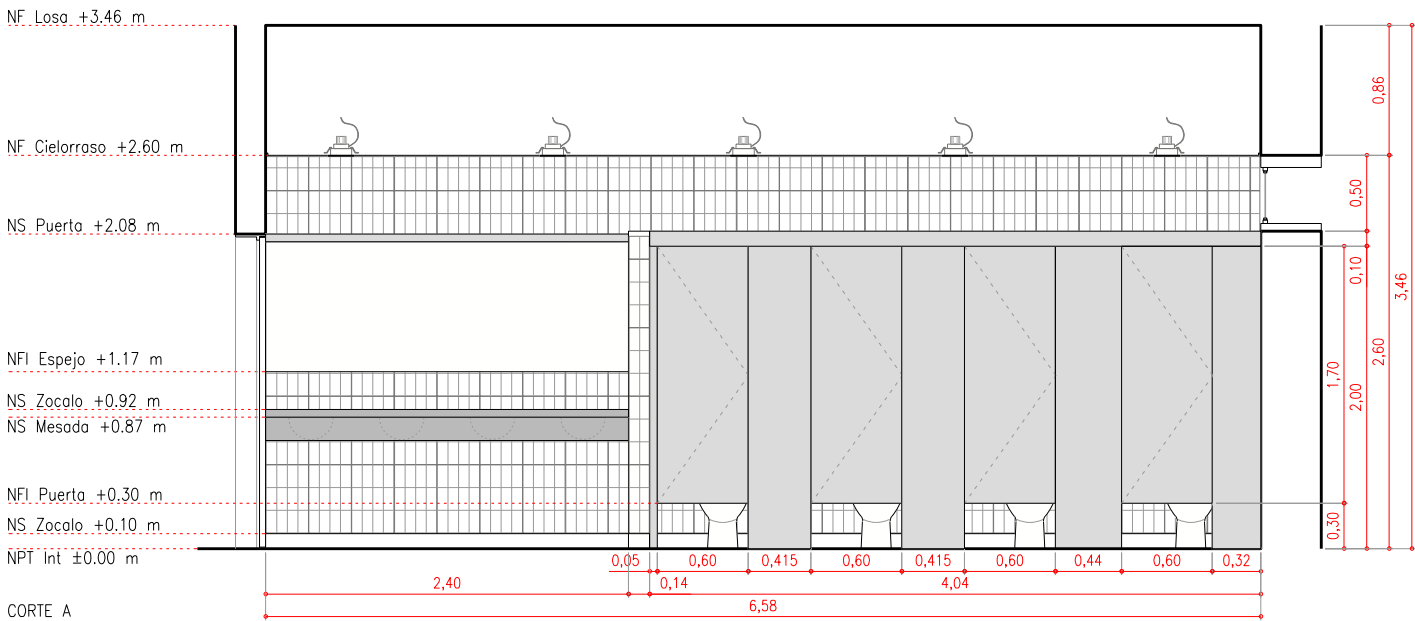

CORTE A

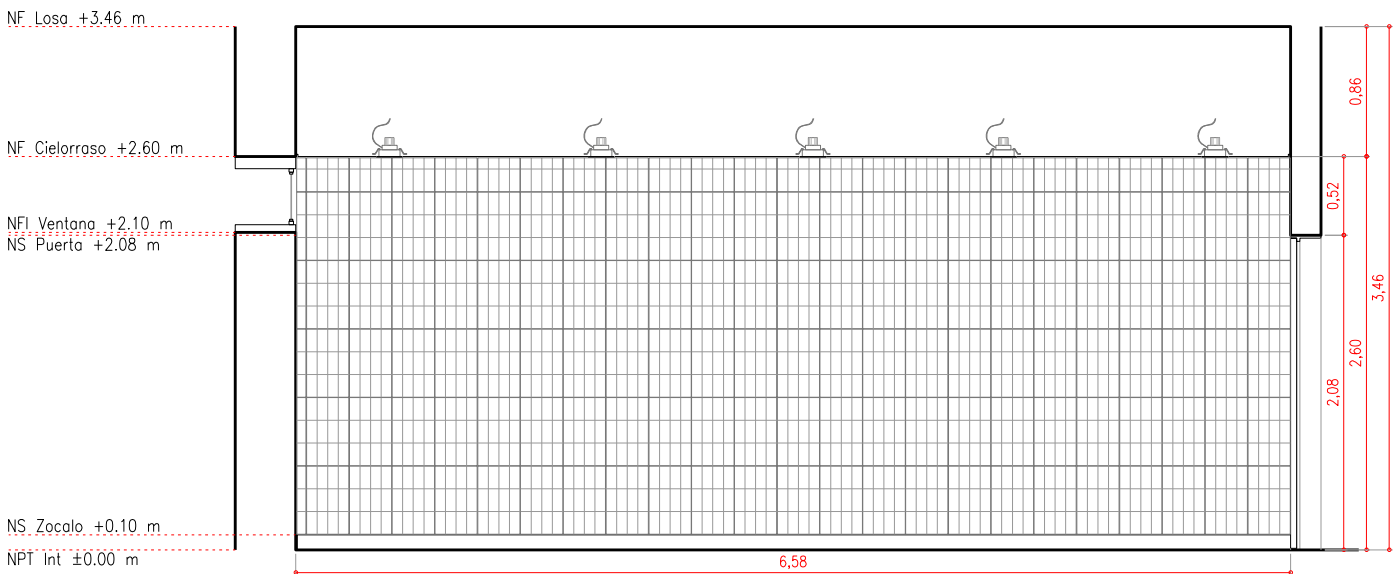

CORTE B

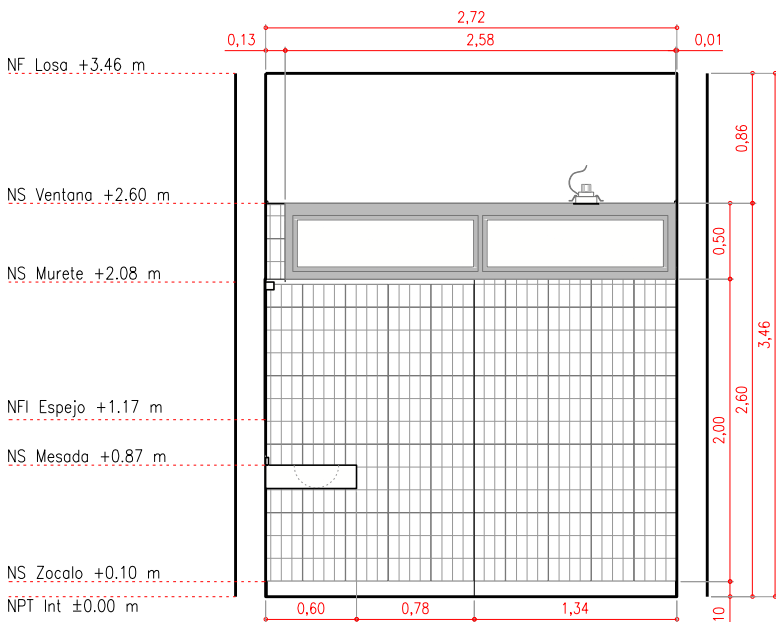

CORTE C



Corporación del
Mercado Central
de Buenos Aires

AREA / NOMBRE

ANEXO II REMODELACIÓN 4° PISO

DOMICILIO

CENTRO ADMINISTRATIVO
CMCBA - TAPIALES

AREAS & PORCENTAJES

TITULO DE HOJA

AR 07 - B° Cab Proyecto

ESCALA

1:50

HOJA

07

NORTE



FECHA

03/01/2020

REVISION

EO

PUBLICACIÓN

2019.XX-REMODELACIÓN P4 N2-AR-03-200103.DWG

ANOTACIONES

| N° | FECHA | AUTOR | COMENTARIOS |
|----|---------------|-------|-------------|
| EO | 03-01 2020 | ST | - |
| A | | | |
| B | | | |
| C | | | |

AVISO IMPORTANTE

ES IMPORTANTE Y RESPONSABILIDAD DE CADA
PROVEEDOR QUE PARTICIPA EN ESTE PROYECTO,
COMPROBAR LAS MEDIDAS EXACTAS Y LA
SITUACIÓN ANTES DEL INICIO DE LOS TRABAJOS DE
PRODUCCIÓN Y/O INSTALACIÓN.

SERÁ RESPONSABILIDAD DE LA CONSTRUCTORA
REALIZAR EL REPLANTEO DE LAS MEDIDAS DE LA
OBRA AL INICIO DE ÉSTA. EN CASO DE
DISCREPANCIA CON LOS PLANOS SE COMUNICARÁ A
LA DO.

TODAS LAS MEDIDAS ESTARÁN SUJETAS A
MEDICIÓN EN OBRA.

(54-11) 4480-5500
TAPIALES - ARGENTINA
INFO@MERCADOCENTRAL.GOB.AR
WWW.MERCADOCENTRAL.GOB.AR

BAÑO CABALLEROS
PROYECTO

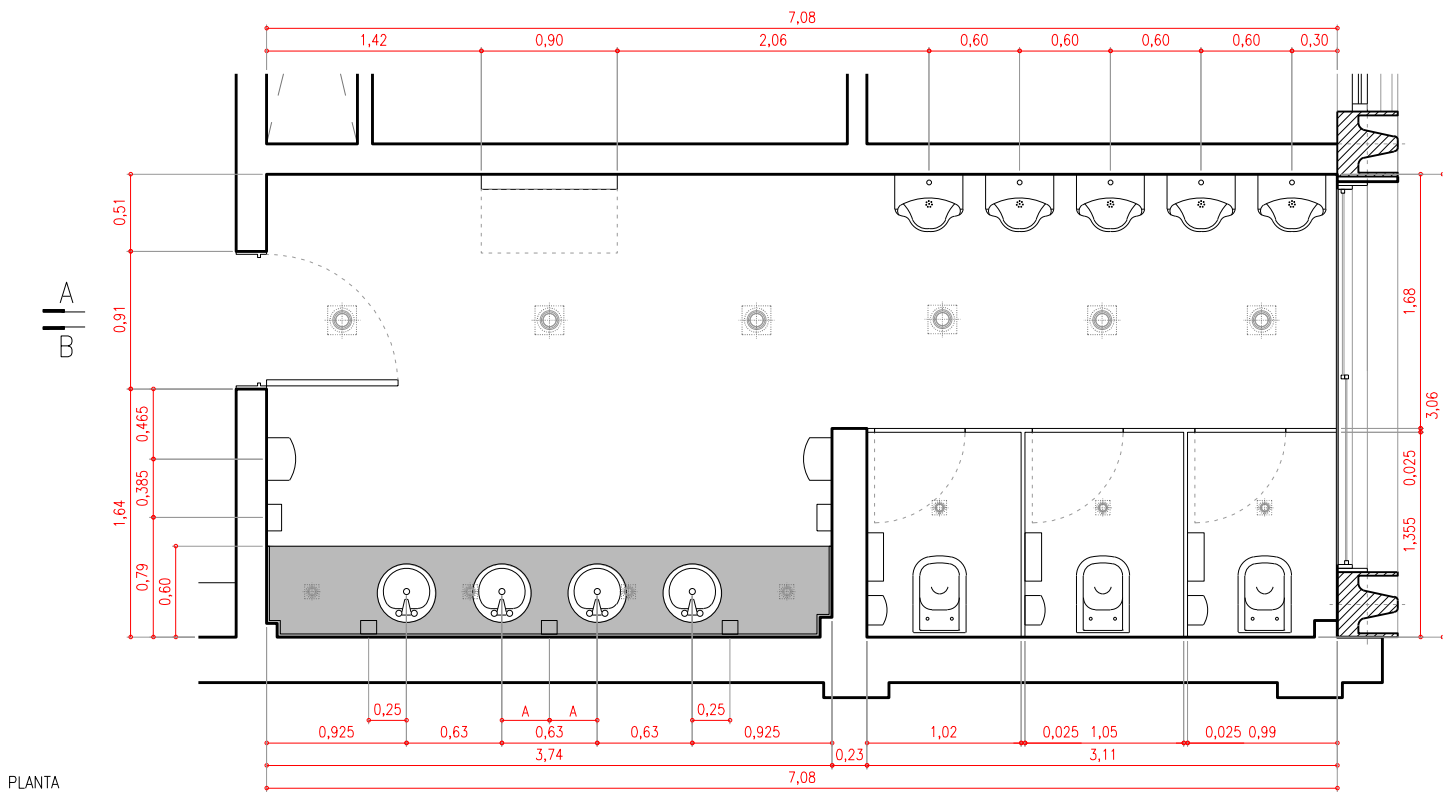

PLANTA

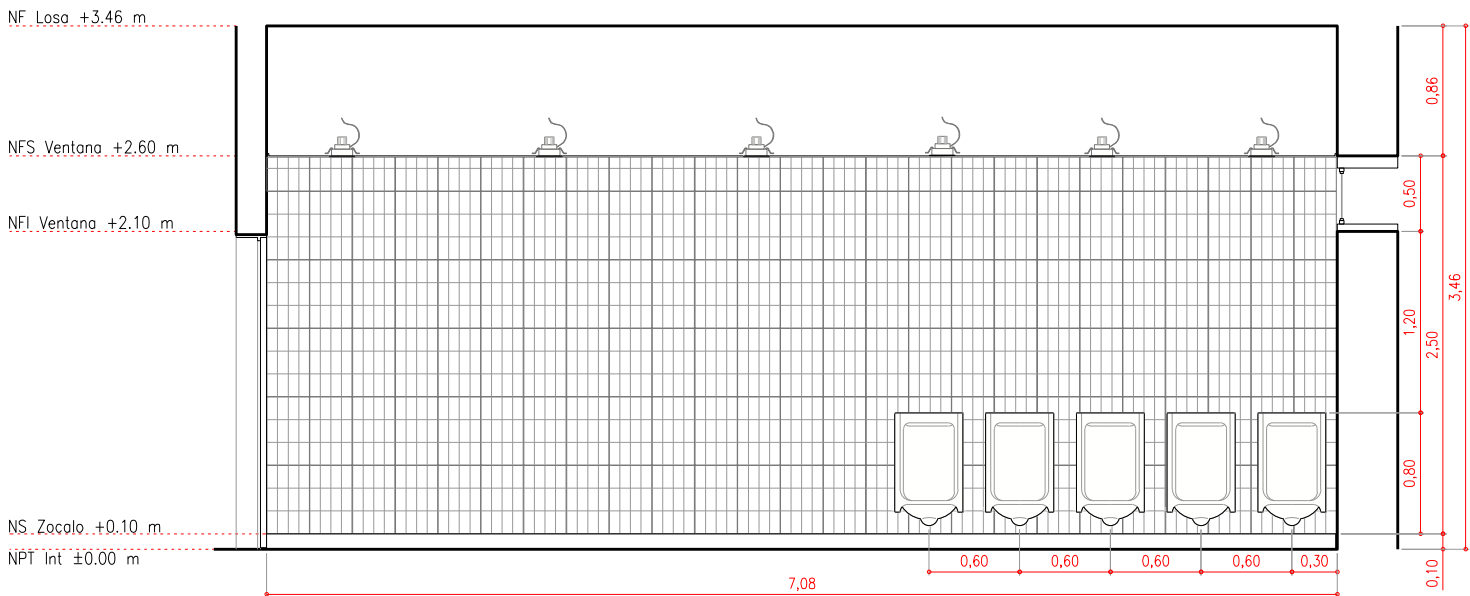

CORTE A

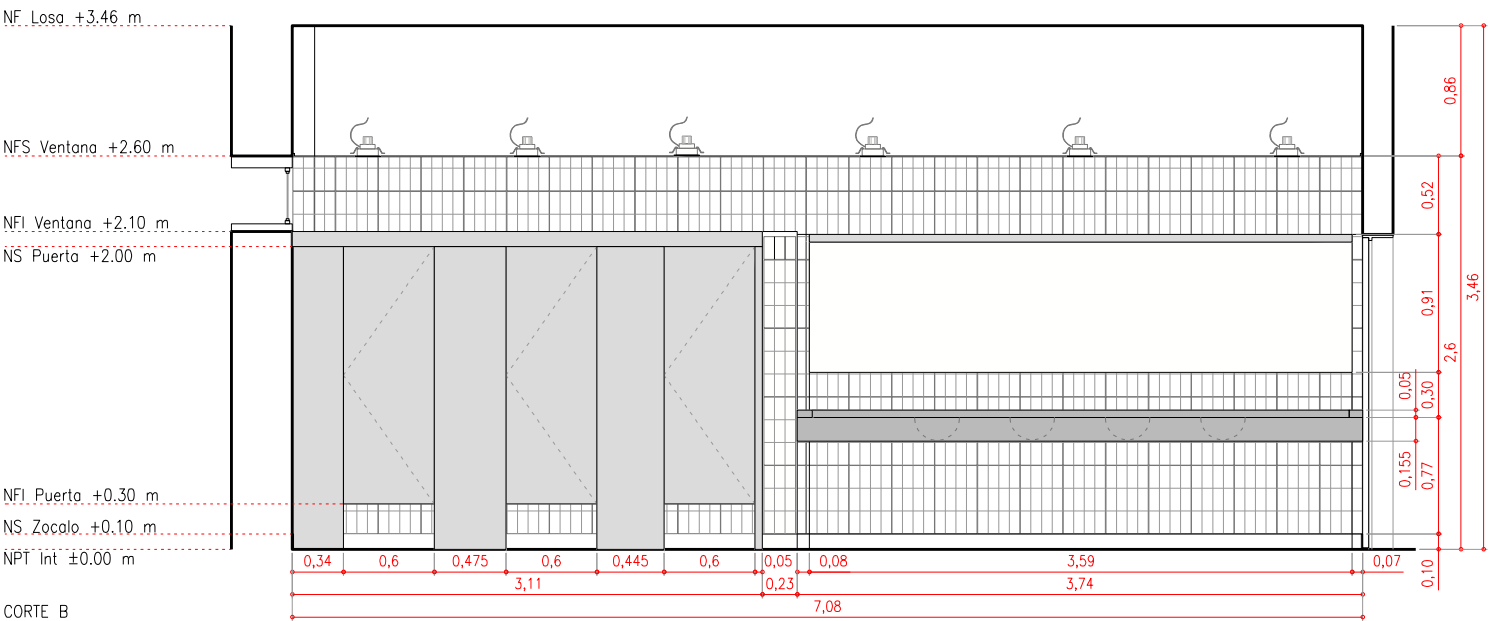

CORTE B

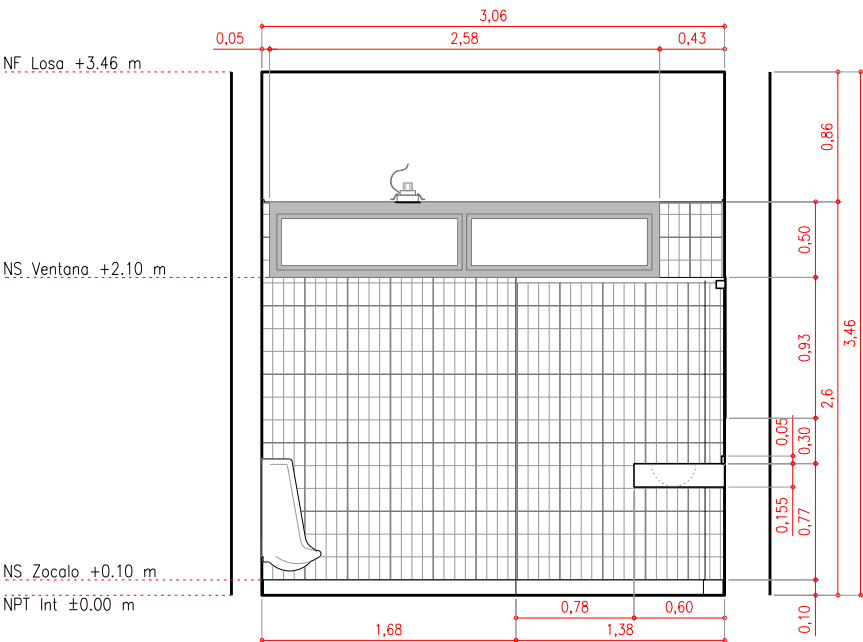

CORTE B



Corporación del
Mercado Central
de Buenos Aires

AREA / NOMBRE

ANEXO II
REMODELACIÓN 4° PISO

DOMICILIO

CENTRO ADMINISTRATIVO
CMCBA - TAPIALES

AREAS & PORCENTAJES

TITULO DE HOJA

IS 01 - Inst Sanitaria

ESCALA

1:50

HOJA

08

NORTE



FECHA

03/01/2020

REVISION

EO

PUBLICACIÓN

2019.XX-REMODELACIÓN P4 N2-AR-03-200103.DWG

ANOTACIONES

| N° | FECHA | AUTOR | COMENTARIOS |
|----|---------------|-------|-------------|
| EO | 03-01 2020 | ST | - |
| A | | | |
| B | | | |
| C | | | |

AVISO IMPORTANTE

ES IMPORTANTE Y RESPONSABILIDAD DE CADA
PROVEEDOR QUE PARTICIPA EN ESTE PROYECTO,
COMPROBAR LAS MEDIDAS EXACTAS Y LA
SITUACIÓN ANTES DEL INICIO DE LOS TRABAJOS DE
PRODUCCIÓN Y/O INSTALACIÓN.

SERÁ RESPONSABILIDAD DE LA CONSTRUCTORA
REALIZAR EL REPLANTEO DE LAS MEDIDAS DE LA
OBRA AL INICIO DE ÉSTA. EN CASO DE
DISCREPANCIA CON LOS PLANOS SE COMUNICARÁ A
LA DO.

TODAS LAS MEDIDAS ESTARÁN SUJETAS A
MEDICIÓN EN OBRA.

(54-11) 4480-5500
TAPIALES - ARGENTINA
INFO@MERCADOCENTRAL.GOB.AR
WWW.MERCADOCENTRAL.GOB.AR

BAÑO DAMAS
PROYECTO

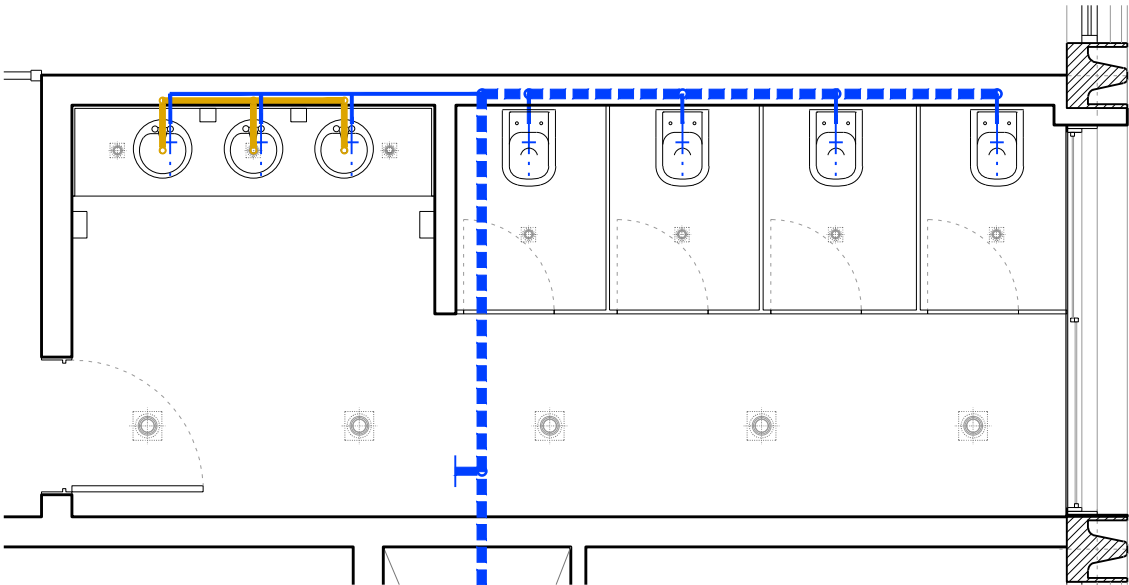

BAÑO CABALLEROS
PROYECTO

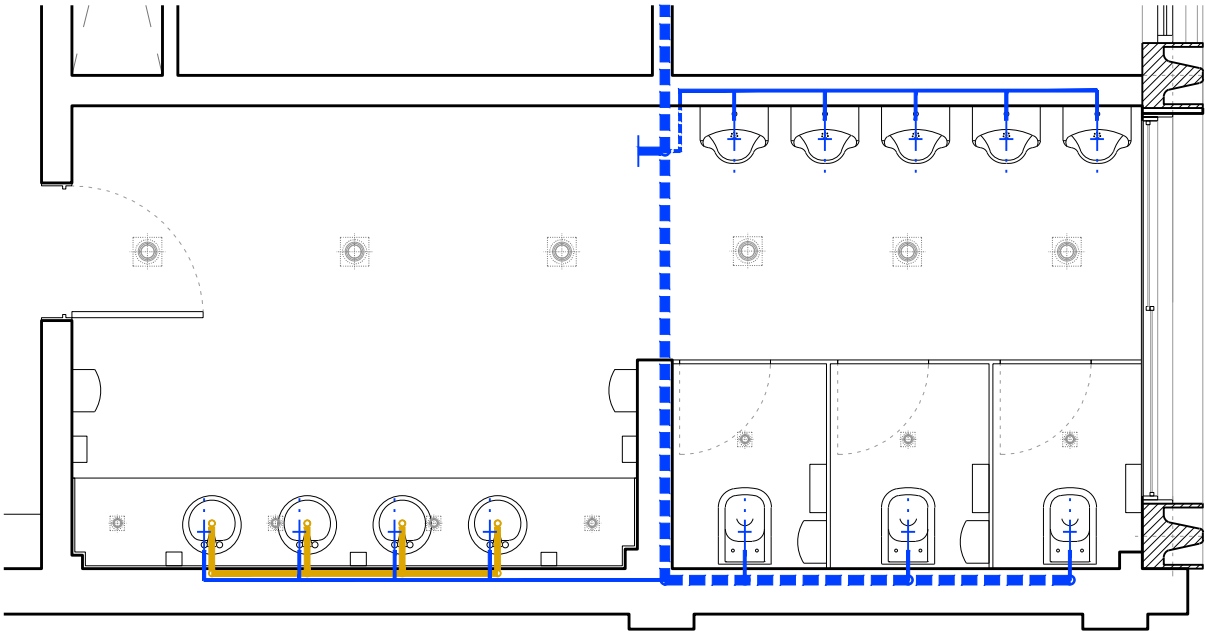



Corporación del
Mercado Central
de Buenos Aires

AREA / NOMBRE

ANEXO II
REMODELACIÓN 4° PISO

DOMICILIO

CENTRO ADMINISTRATIVO
CMCBA - TAPIALES

AREAS & PORCENTAJES

TITULO DE HOJA

IE 01 - Inst Electrica

ESCALA

1:50

HOJA

09

NORTE



FECHA

03/01/2020

REVISION

EO

PUBLICACIÓN

2019.XX-REMODELACIÓN P4 N2-AR-03-200103.DWG

ANOTACIONES

| N° | FECHA | AUTOR | COMENTARIOS |
|----|---------------|-------|-------------|
| EO | 03-01 2020 | ST | - |
| A | | | |
| B | | | |
| C | | | |

AVISO IMPORTANTE

ES IMPORTANTE Y RESPONSABILIDAD DE CADA
PROVEEDOR QUE PARTICIPA EN ESTE PROYECTO,
COMPROBAR LAS MEDIDAS EXACTAS Y LA
SITUACIÓN ANTES DEL INICIO DE LOS TRABAJOS DE
PRODUCCIÓN Y/O INSTALACIÓN.

SERÁ RESPONSABILIDAD DE LA CONSTRUCTORA
REALIZAR EL REPLANTEO DE LAS MEDIDAS DE LA
OBRA AL INICIO DE ÉSTA. EN CASO DE
DISCREPANCIA CON LOS PLANOS SE COMUNICARÁ A
LA DO.

TODAS LAS MEDIDAS ESTARÁN SUJETAS A
MEDICIÓN EN OBRA.

(54-11) 4480-5500
TAPIALES - ARGENTINA
INFO@MERCADOCENTRAL.GOB.AR
WWW.MERCADOCENTRAL.GOB.AR

BAÑO DAMAS
PROYECTO

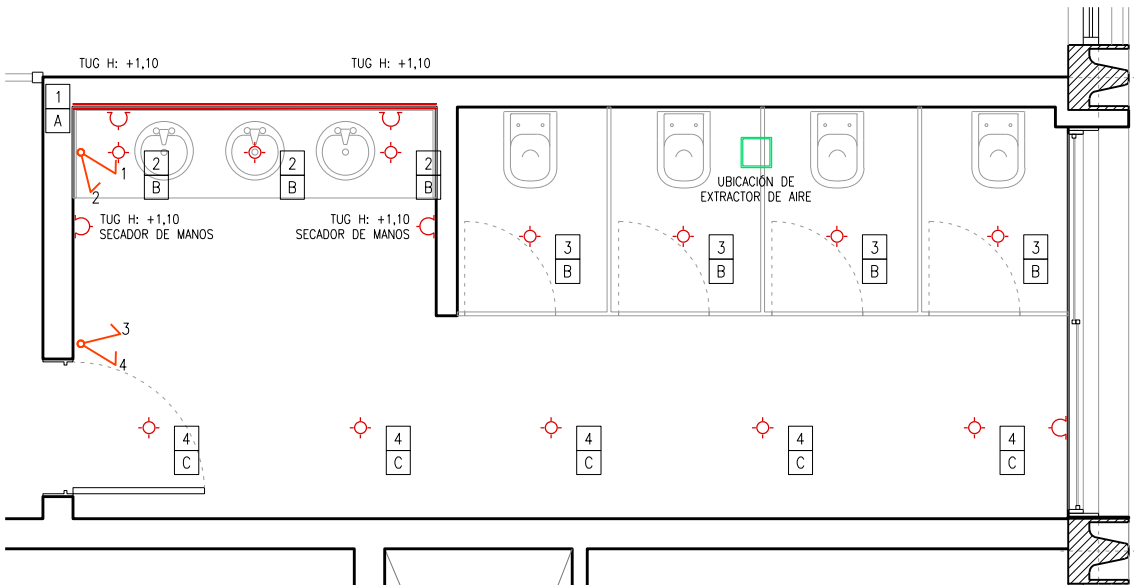

BAÑO CABALLEROS
PROYECTO

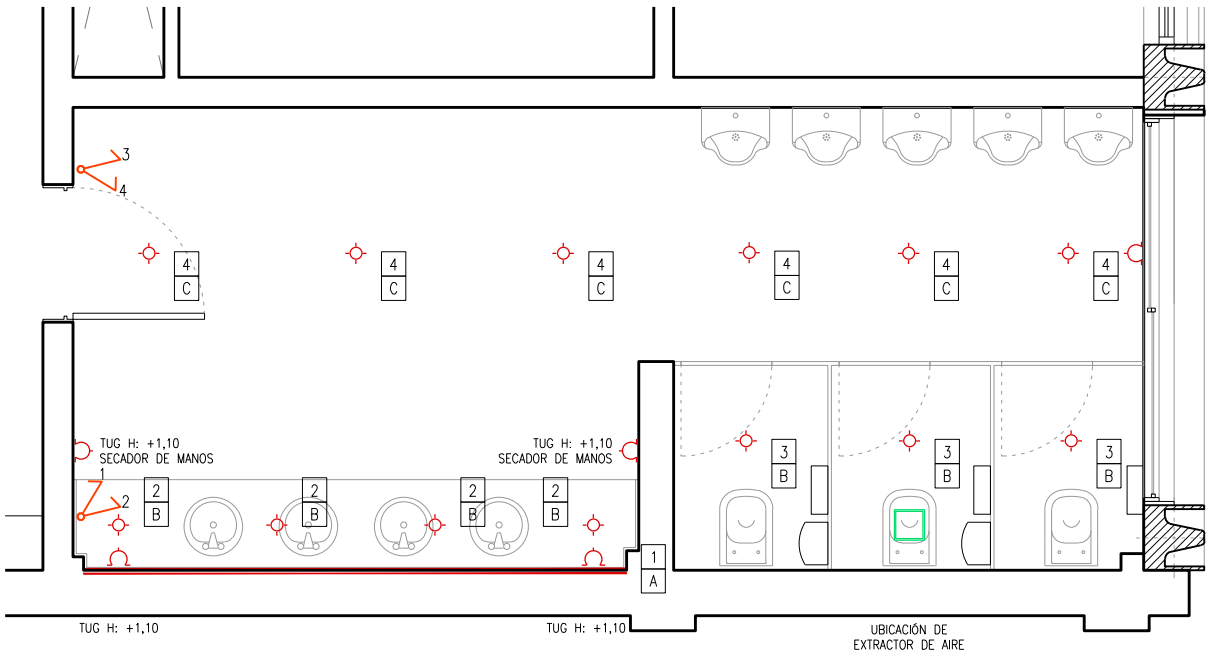

| 1 | ARTEFACTOS DE ILUMINACIÓN |
|---|---|
| 2 | 1. N° DE COMBINACIÓN DE TECLA 2. TIPO DE ARTEFACTO |

1. TIPO DE ARTEFACTOS

- A. RIEL DE ILUMINACIÓN EMBUTIRDO EN ESPEJO - LED 20w/m - Med: 10 mm - Cinta 3M doble faz
- B. SPOT KEVIN LUCCIOLA ETL401 x5w - Med: Ø100 x 60 mm
- C. SPOT KEVIN LUCCIOLA ETL501 x14w - Med: Ø190 x 92 mm

NOTA GRAL:

Todas las Cajas de Iluminación van a
+ 1,10 m respecto NPT a eje, en
Posición Vertical. Todos los Tomas de
Usos Generales van a + 0,30 m
respecto NPT a eje, en posición
horizontal. Salvo indicación contraria.



Corporación del
Mercado Central
de Buenos Aires

AREA / NOMBRE

ANEXO II
REMODELACIÓN 4° PISO

DOMICILIO

CENTRO ADMINISTRATIVO
CMCBA - TAPIALES

AREAS & PORCENTAJES

TITULO DE HOJA

DT 01 - Detalle Mesada

ESCALA

1:25

HOJA

10

NORTE



FECHA

03/01/2020

REVISION

EO

PUBLICACIÓN

2019.XX-REMODELACIÓN P4 N2-AR-03-200103.DWG

ANOTACIONES

| N° | FECHA | AUTOR | COMENTARIOS |
|----|---------------|-------|-------------|
| EO | 03-01 2020 | ST | - |
| A | | | |
| B | | | |
| C | | | |

AVISO IMPORTANTE

ES IMPORTANTE Y RESPONSABILIDAD DE CADA
PROVEEDOR QUE PARTICIPA EN ESTE PROYECTO,
COMPROBAR LAS MEDIDAS EXACTAS Y LA
SITUACIÓN ANTES DEL INICIO DE LOS TRABAJOS DE
PRODUCCIÓN Y/O INSTALACIÓN.

SERÁ RESPONSABILIDAD DE LA CONSTRUCTORA
REALIZAR EL REPLANTEO DE LAS MEDIDAS DE LA
OBRA AL INICIO DE ÉSTA. EN CASO DE
DISCREPANCIA CON LOS PLANOS SE COMUNICARÁ A
LA DO.

TODAS LAS MEDIDAS ESTARÁN SUJETAS A
MEDICIÓN EN OBRA.

(54-11) 4480-5500
TAPIALES - ARGENTINA
INFO@MERCADOCENTRAL.GOB.AR
WWW.MERCADOCENTRAL.GOB.AR

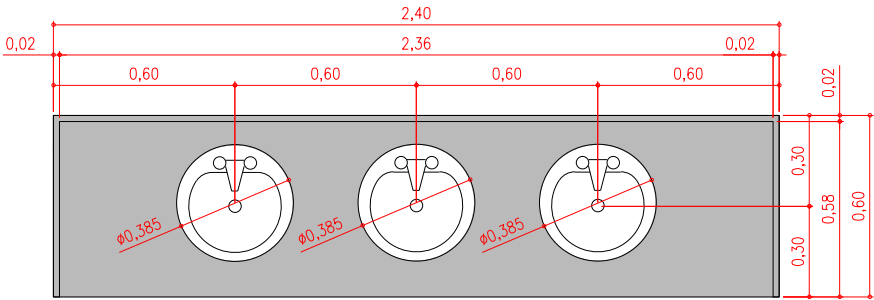

PLANTA

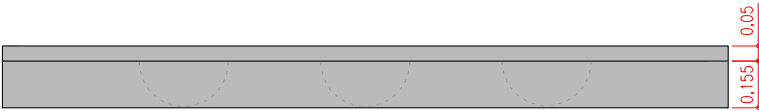

VISTA FRENTE

MESADA BAÑO MUJERES

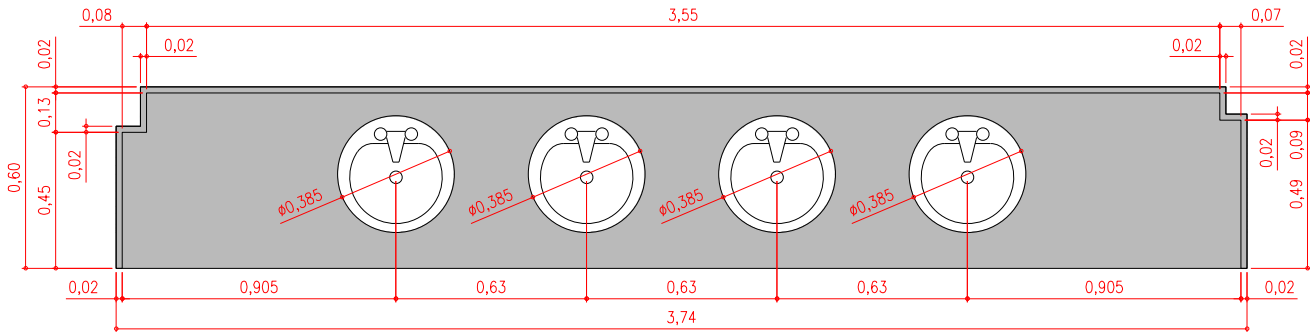

PLANTA

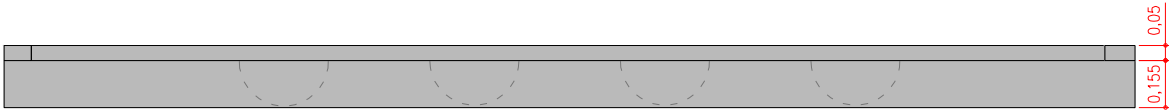

VISTA FRENTE

MESADA BAÑO HOMBRES

TERRAZO GRANITO CONTINUO esp: 20 mm – BORDES
EXPUESTOS BISELADOS – BUÑA 5 x 5 mm ENTRE FRENTÍN
Y MESADA – TONOS DE PIEDRAS NATURALES –A DEFINIR–