



Corporación del
Mercado Central
de Buenos Aires

AREA / NOMBRE

5° PISO
CENTRO MONITOREO

DOMICILIO

Centro Administrativo
CMCBA

AREAS & PORCENTAJES

TITULO DE HOJA

Detalles Mobiliario

ESCALA

1:100

HOJA

01

NORTE



FECHA

11/07/2019

REVISION

EO

PUBLICACIÓN

2019.XX-CENTRO MONITOREO-MOBILIARIO-03-190710.DWG

ANOTACIONES

N°	FECHA	AUTOR	COMENTARIOS
EO	11-07 2019	ST	-
A			
B			
C			

AVISO IMPORTANTE

ES IMPORTANTE Y RESPONSABILIDAD DE CADA
PROVEEDOR QUE PARTICIPA EN ESTE PROYECTO,
COMPROBAR LAS MEDIDAS EXACTAS Y LA
SITUACIÓN ANTES DEL INICIO DE LOS TRABAJOS DE
PRODUCCIÓN Y/O INSTALACIÓN.

SERÁ RESPONSABILIDAD DE LA CONSTRUCTORA
REALIZAR EL REPLANTEO DE LAS MEDIDAS DE LA
OBRA AL INICIO DE ÉSTA. EN CASO DE
DISCREPANCIA CON LOS PLANOS SE COMUNICARÁ
LA DO.

TODAS LAS MEDIDAS ESTARÁN SUJETAS A
MEDICIÓN EN OBRA.

(54-11) 4480-5500
TAPIALES - ARGENTINA
INFO@MERCADOCENTRAL.GOB.AR
WWW.MERCADOCENTRAL.GOB.AR

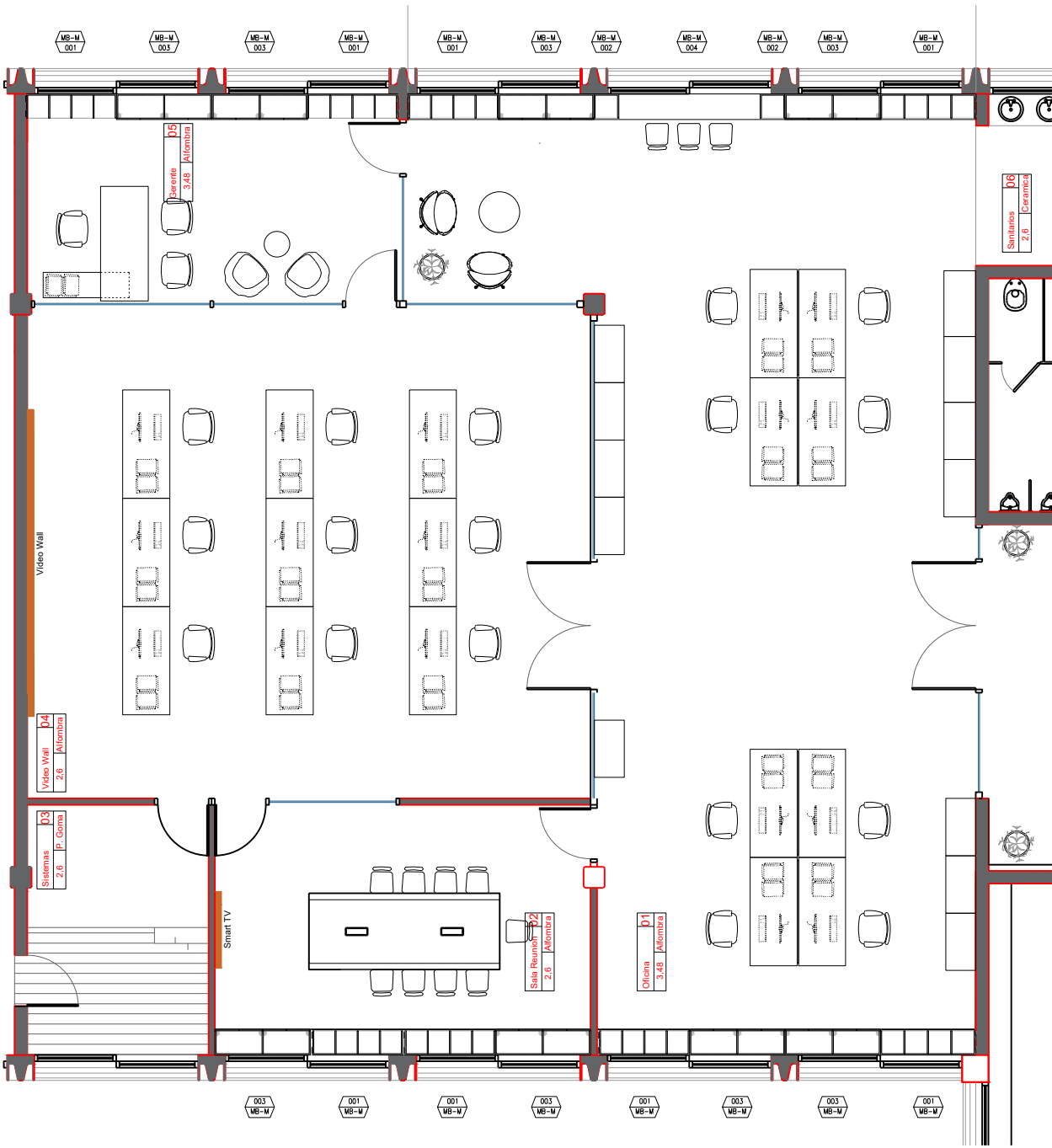



Corporación del
Mercado Central
de Buenos Aires

AREA / NOMBRE

5° PISO
CENTRO MONITOREO

DOMICILIO

Centro Administrativo
CMCBA

AREAS & PORCENTAJES

TITULO DE HOJA

Detalles Mobiliario

ESCALA

1:25

HOJA

02

NORTE



FECHA

11/07/2019

REVISION

EO

PUBLICACIÓN

2019.XX-CENTRO MONITOREO-MOBILIARIO-03-190710.DWG

ANOTACIONES

N°	FECHA	AUTOR	COMENTARIOS
EO	11-07 2019	ST	-
A			
B			
C			

AVISO IMPORTANTE

ES IMPORTANTE Y RESPONSABILIDAD DE CADA
PROVEEDOR QUE PARTICIPA EN ESTE PROYECTO,
COMPROBAR LAS MEDIDAS EXACTAS Y LA
SITUACIÓN ANTES DEL INICIO DE LOS TRABAJOS DE
PRODUCCIÓN Y/O INSTALACIÓN.

SERÁ RESPONSABILIDAD DE LA CONSTRUCTORA
REALIZAR EL REPLANTEO DE LAS MEDIDAS DE LA
OBRA AL INICIO DE ÉSTA. EN CASO DE
DISCREPANCIA CON LOS PLANOS SE COMUNICARÁ A
LA DO.

TODAS LAS MEDIDAS ESTARÁN SUJETAS A
MEDICIÓN EN OBRA.

(54-11) 4480-5500
TAPIALES - ARGENTINA
INFO@MERCADOCENTRAL.GOB.AR
WWW.MERCADOCENTRAL.GOB.AR

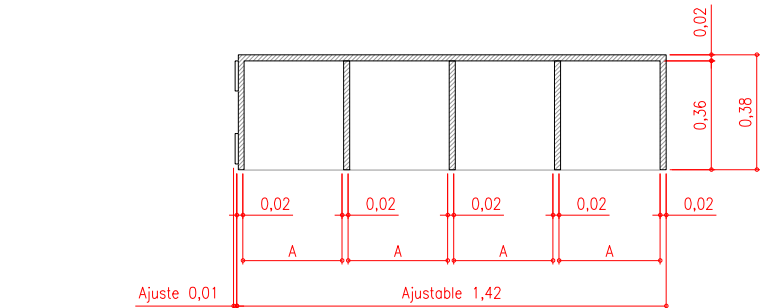
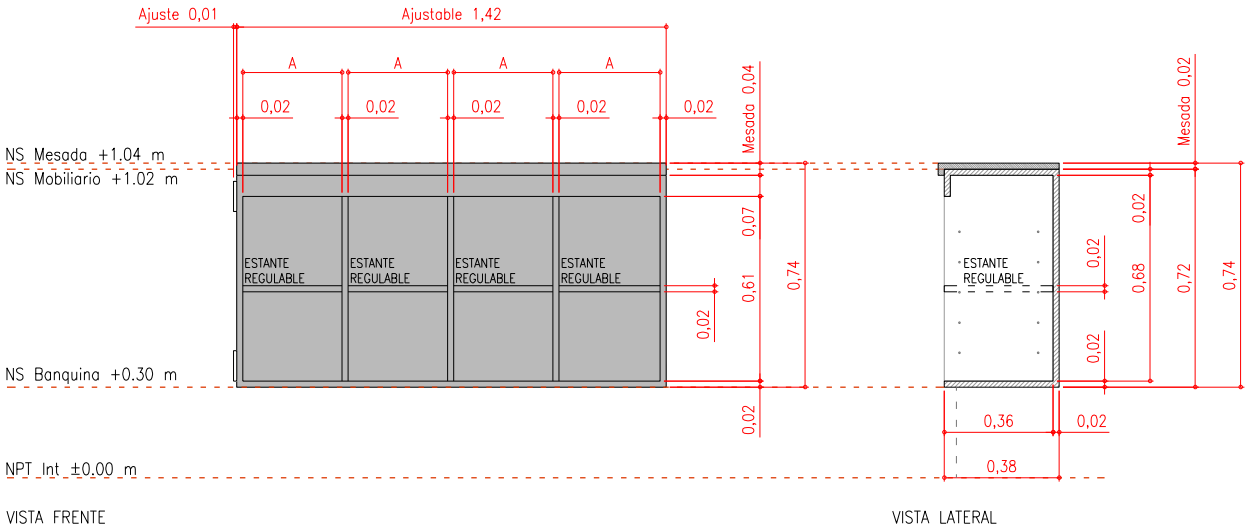

PLANTA

MOBILIARIO - 01

Denominación: MOB-M 01
Cantidad: 08
Estructura: MDF - esp. 20 mm - Cantos ABS -
Terminación: Melamina Color Gris Grafito
Mesada: Melamina laqueada Color Gris Grafito - esp. 20 m



Corporación del
Mercado Central
de Buenos Aires

AREA / NOMBRE

5° PISO
CENTRO MONITOREO

DOMICILIO

Centro Administrativo
CMCBA

AREAS & PORCENTAJES

TITULO DE HOJA

Detalles Mobiliario

ESCALA

1:25

HOJA

03

NORTE



FECHA

11/07/2019

REVISION

EO

PUBLICACIÓN

2019.XX-CENTRO MONITOREO-MOBILIARIO-03-190710.DWG

ANOTACIONES

N°	FECHA	AUTOR	COMENTARIOS
EO	11-07 2019	ST	-
A			
B			
C			

AVISO IMPORTANTE

ES IMPORTANTE Y RESPONSABILIDAD DE CADA
PROVEEDOR QUE PARTICIPA EN ESTE PROYECTO,
COMPROBAR LAS MEDIDAS EXACTAS Y LA
SITUACIÓN ANTES DEL INICIO DE LOS TRABAJOS DE
PRODUCCIÓN Y/O INSTALACIÓN.

SERÁ RESPONSABILIDAD DE LA CONSTRUCTORA
REALIZAR EL REPLANTEO DE LAS MEDIDAS DE LA
OBRA AL INICIO DE ÉSTA. EN CASO DE
DISCREPANCIA CON LOS PLANOS SE COMUNICARÁ A
LA DO.

TODAS LAS MEDIDAS ESTARÁN SUJETAS A
MEDICIÓN EN OBRA.

(54-11) 4480-5500
TAPIALES - ARGENTINA
INFO@MERCADOCENTRAL.GOB.AR
WWW.MERCADOCENTRAL.GOB.AR

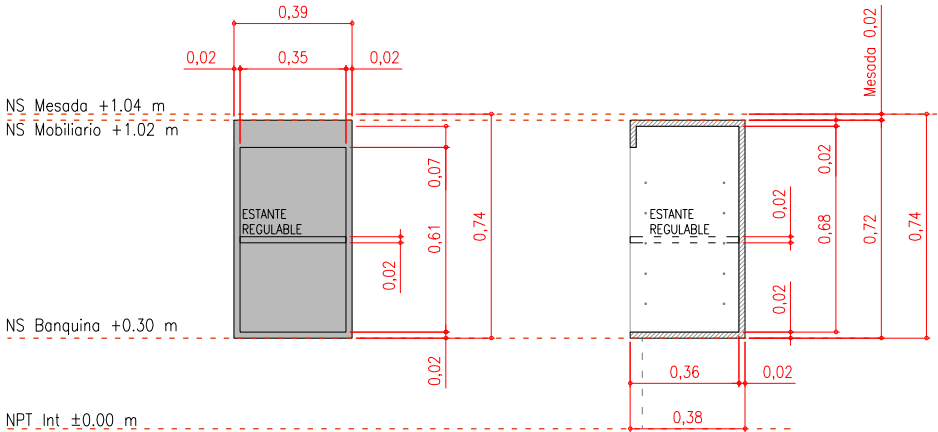

VISTA FRENTA

VISTA LATERAL

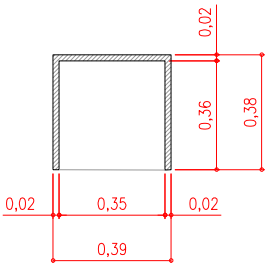

PLANTA

MOBILIARIO - 02

Denominación: MOB-M 02
Cantidad: 02
Estructura: MDF - esp. 20 mm - Cantos ABS
Terminación: Melamina Color Gris Grafito



Corporación del
Mercado Central
de Buenos Aires

AREA / NOMBRE

5° PISO
CENTRO MONITOREO

DOMICILIO

Centro Administrativo
CMCBA

AREAS & PORCENTAJES

TITULO DE HOJA

Detalles Mobiliario

ESCALA

1:25

HOJA

04

NORTE



FECHA

11/07/2019

REVISION

EO

PUBLICACIÓN

2019.XX-CENTRO MONITOREO-MOBILIARIO-03-190710.DWG

ANOTACIONES

N°	FECHA	AUTOR	COMENTARIOS
EO	11-07 2019	ST	-
A			
B			
C			

AVISO IMPORTANTE

ES IMPORTANTE Y RESPONSABILIDAD DE CADA
PROVEEDOR QUE PARTICIPA EN ESTE PROYECTO,
COMPROBAR LAS MEDIDAS EXACTAS Y LA
SITUACIÓN ANTES DEL INICIO DE LOS TRABAJOS DE
PRODUCCIÓN Y/O INSTALACIÓN.

SERÁ RESPONSABILIDAD DE LA CONSTRUCTORA
REALIZAR EL REPLANTEO DE LAS MEDIDAS DE LA
OBRA AL INICIO DE ÉSTA. EN CASO DE
DISCREPANCIA CON LOS PLANOS SE COMUNICARÁ A
LA DO.

TODAS LAS MEDIDAS ESTARÁN SUJETAS A
MEDICIÓN EN OBRA.

(54-11) 4480-5500
TAPIALES - ARGENTINA
INFO@MERCADOCENTRAL.GOB.AR
WWW.MERCADOCENTRAL.GOB.AR

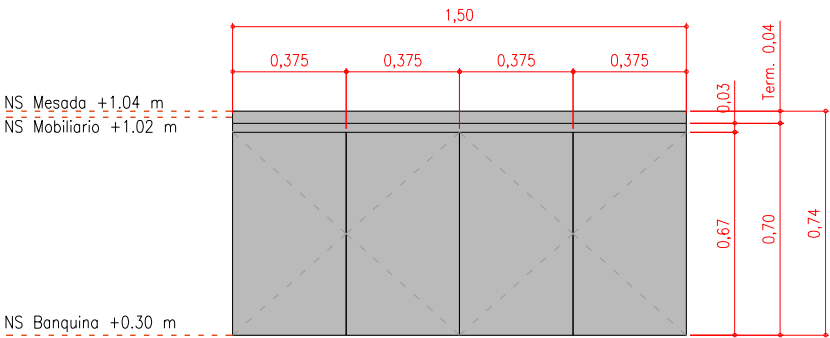

NPT_Int ±0.00 m

VISTA FRENTE CON PUERTAS

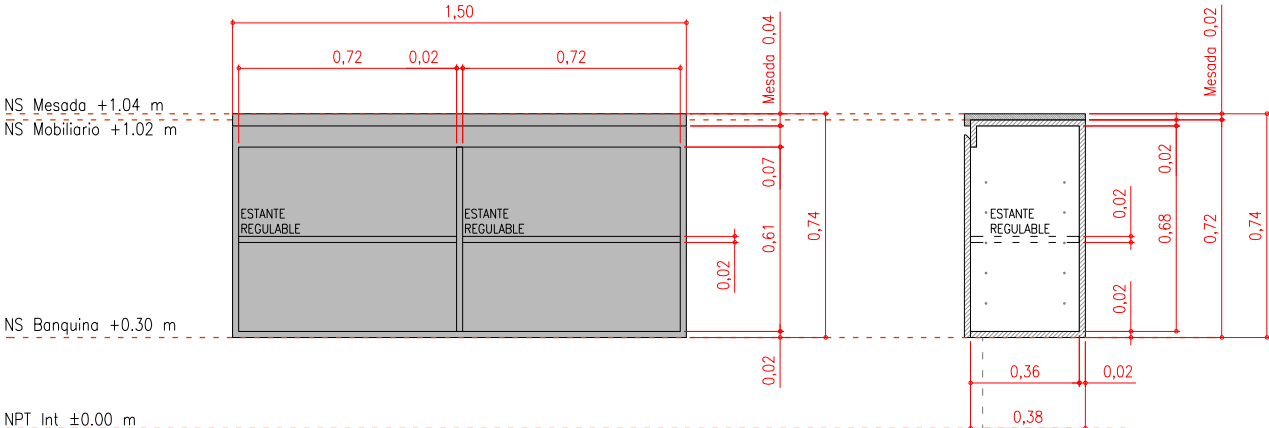

NPT_Int ±0.00 m

VISTA FRENTE

VISTA LATERAL

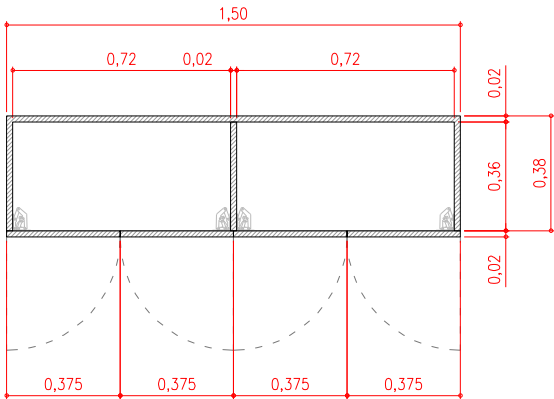

PLANTA

MOBILIARIO - 03

Denominación: MOB-M 04

Cantidad: 08

Estructura: MDF - esp. 20 mm - Cantos ABS

Terminación: Melamina Color Gris Grafito

Mesado: Melamina laqueada Color Gris Grafito - esp. 20 m



Corporación del
Mercado Central
de Buenos Aires

AREA / NOMBRE

5° PISO
CENTRO MONITOREO

DOMICILIO

Centro Administrativo
CMCBA

AREAS & PORCENTAJES

TITULO DE HOJA

Detalles Mobiliario

ESCALA

1:25

HOJA

05

NORTE



FECHA

11/07/2019

REVISION

EO

PUBLICACIÓN

2019.XX-CENTRO MONITOREO-MOBILIARIO-03-190710.DWG

ANOTACIONES

N°	FECHA	AUTOR	COMENTARIOS
EO	11-07 2019	ST	-
A			
B			
C			

AVISO IMPORTANTE

ES IMPORTANTE Y RESPONSABILIDAD DE CADA
PROVEEDOR QUE PARTICIPA EN ESTE PROYECTO,
COMPROBAR LAS MEDIDAS EXACTAS Y LA
SITUACIÓN ANTES DEL INICIO DE LOS TRABAJOS DE
PRODUCCIÓN Y/O INSTALACIÓN.

SERÁ RESPONSABILIDAD DE LA CONSTRUCTORA
REALIZAR EL REPLANTEO DE LAS MEDIDAS DE LA
OBRA AL INICIO DE ÉSTA. EN CASO DE
DISCREPANCIA CON LOS PLANOS SE COMUNICARÁ A
LA DO.

TODAS LAS MEDIDAS ESTARÁN SUJETAS A
MEDICIÓN EN OBRA.

(54-11) 4480-5500
TAPIALES - ARGENTINA
INFO@MERCADOCENTRAL.GOB.AR
WWW.MERCADOCENTRAL.GOB.AR

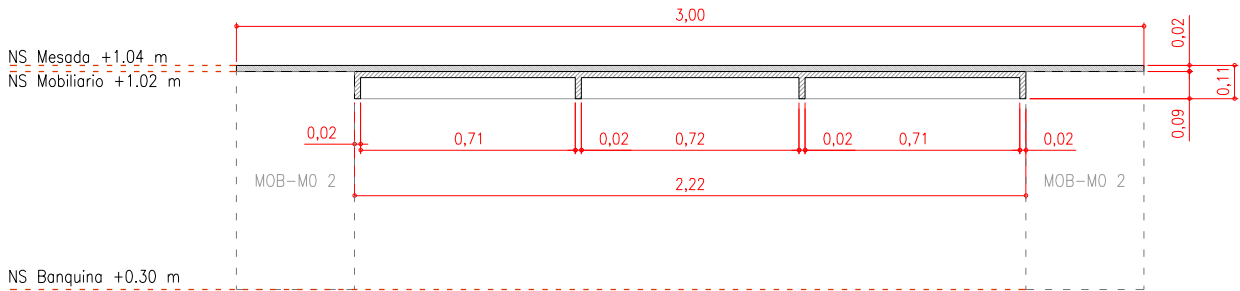

NPT_Int. ±0.00 m

CORTE INTERIOR

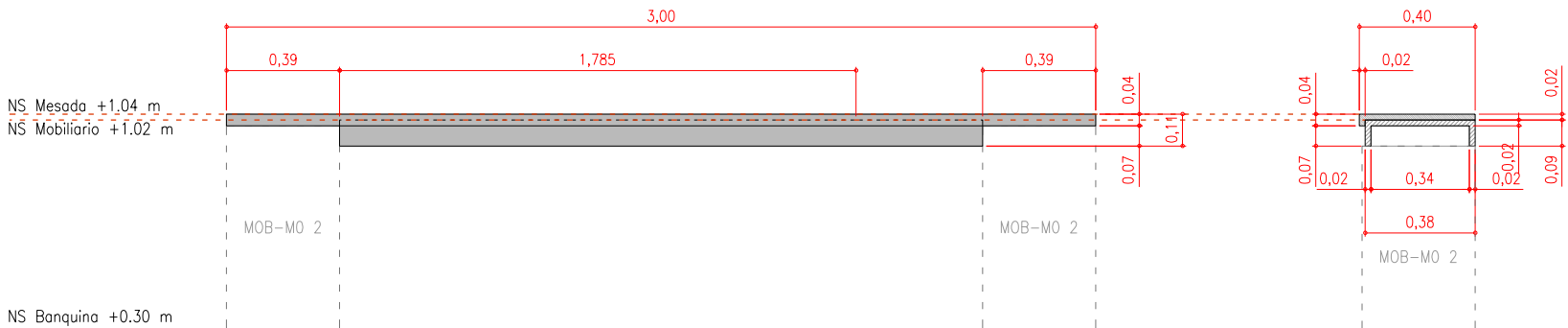

NPT_Int. ±0.00 m

VISTA FRENTE

VISTA LATERAL

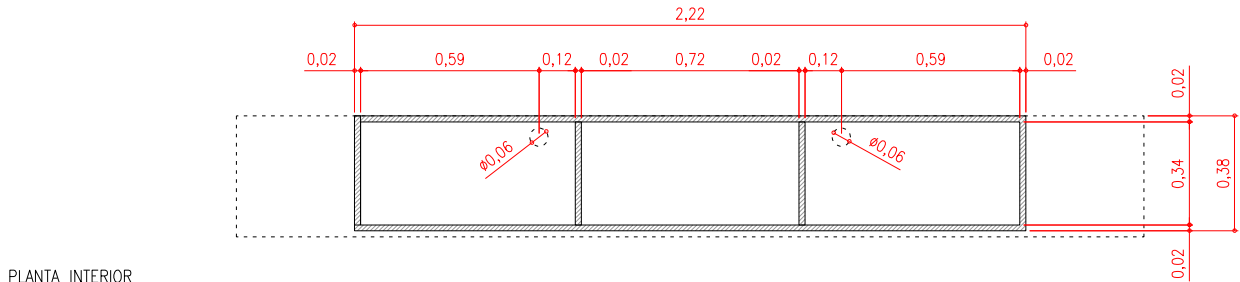

PLANTA INTERIOR

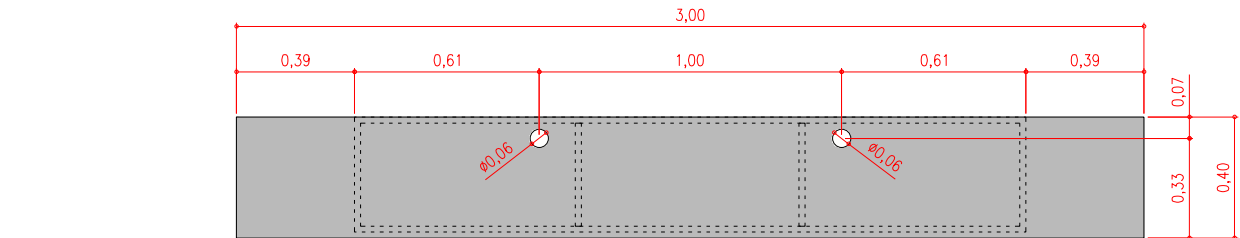

PLANTA SUPERIOR

MOBILIARIO - 04

Denominación: MOB-M 04
Cantidad: 01
Estructura: MDF - esp. 20 mm - Cantos ABS
Terminación: Melamina Color Gris Grafito
Mesoda: Melamina laqueada Color Gris Grafito - esp. 20 m